JOE HAMMER
ROWAN
SEE YOU IN
WALHALLA
ᛘ 1972-1994 ᛦ

ÉBREDŐ MAGYAR

1998.JANUÁR

6.SZÁM

ENGLISH ROSE

BEVEZETŐ

BAJTÁRSAK!

Először is Boldog Uj NS Évet Kivánunk minden olvasónknak!Remek évet zártunk,mozgalmunk tovább fejlődött,uj szervezetek alakultak,uj ujságok kezdték meg müködésüket,kiváló koncerteket láthattunk 1997-ben rengeteg külföldi zenekarral és látogatóval,ezzel is növelve hazánk nemzetközileg történő megitélését,jóhirét.

Ezek a sikerek kemény munka eredményei,ami mindenképpen tiszteletreméltó erény.Szeretnénk biztatni mindenkit,hogy vállaljon részt a harcunkban,bármilyen kis segitség hasznos lehet.

Ahogy láthatjátok,az Ébredő Magyar ujság is folytatja a munkát és már a hatodik számmal jelentkezünk.Szeretnénk megköszönni mindazoknak,akik megvették az ujságot,remélhetőleg ez a szám is tetszeni fog a növekvő olvasótábornak.

KITARTÁS!Üdvözlettel:

A Szerkesztőség

KÖSZÖNETET MONDUNK AZOKNAK,AKIK A 6.SZÁMUNK ELKÉSZITÉSÉNEK ÉRDEKÉBEN LEGTÖBBET TETTEK:

-ZOLI/VALHALLA/
-BRUNO/EXCALIBUR/
-KRISZTIÁN-BICSKE
-GERGŐ/VÉRSZERZŐDÉS/
-PAUL/NO REMORSE/
-KALÓZ-BUDAPEST
-BALÁZS-MEZŐ SKINS
-MARTIN/SS-TOTENKOPF/
-HELENA/GBG VALKYRIES/

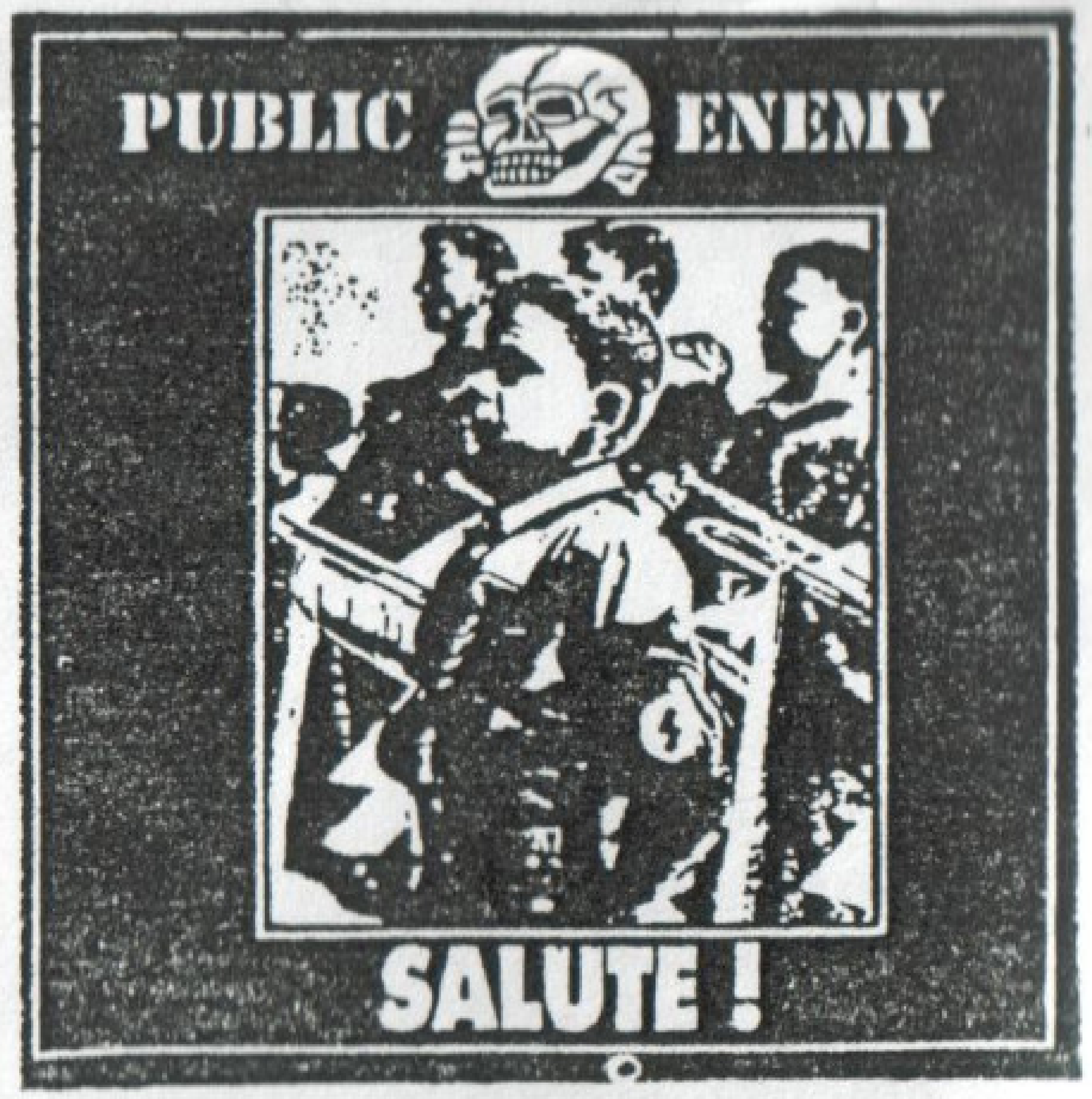

Razors Edge

P.O.Box 3324
West Bromwich
West Midlands
B70 7NP
England

SS

TARTALOM

1.CIMLAP-ENGLISH ROSE
2.BEVEZETŐ
3.TARTALOM
4.-6.EXCALIBUR-INTERJU
7.SZÁLASI FERENC
8.DALSZÖVEG FORDITÁS-NORDIC THUNDER
9.HELYZETJELENTÉS-SZEGED
10.-11.CD BEMUTATÓK
12.-13.IAN STUART EMLÉKÉRE
14.LISTA
15.CIKLON B A "HOLOKAUST" FŐ KELLÉKE?
16.-18.SS-TOTENKOPF-INTERJU
19.-21.KONCERTBESZÁMOLÓ/1997.SZEPTEMBER 20./
22.ISTÓCZY ÉLETE ÉS KÜZDELMEI
23.HIREK
24.HÁTLAP-JOE ROWAN

MAX RESIST

EXCALIBUR interju

1.Mikor és miért alakult a zenekar?

Az Excalibur három éve alakult egy helyi banda, a Diktátor folytatásaként.A Diktátor is három évig müködött,de különböző gondok miatt az ujságokkal,a rendőrséggel és a tagok közötti ellentétek miatt feloszlott.Az Excalibur egy uj zenekar és uj zenét jelent a számunkra.Azért alakitottuk a bandát,mert a skinhead mozgalom nem volt tul erős akkoriban és nem sok zenekar létezett. Jól szeretnénk képviselni a hazánkat.

2.Mi a jelenlegi felállás?

Bruno-ének
Zerzy-gitár
Martin-gitár
Mário-basszus
Lukás-dob

3.Miért választottátok az Excalibur nevet és kinek az ötlete volt?

Mindenki szereti a mitológiát közülünk és a történeteket a varázserejü kardról,királyokról,Camelotról,Merlinről-ez az egyik legjobb.A basszusgitárosunk ötlete volt az Excalibur név és mi igent mondtunk.

4.Ki irja a számaitokat és miről énekeltek?

A menedzserünk irja a cseh szövegeinket és Ed a Bound for Gloryból irja az angol számainkat.A számaink az életünkről,történelemről,a harcunkról a gyülöletünkről és a kibaszott izraeli háborukról szólnak.

5.Ki szervezi a koncertjeiteket?

A Bohemia Hammer Skinheads a legerősebb itteni szervezet és ők szervezik a legjobb koncerteket nemzetközi résztvevőkkel.A Blood and Honour is sok jó koncertet csinál.Néha két,három skinhead csinál jó,kisebb bulikat.Nagyon nehéz itt skinhead koncertet szervezni.A kormány nagy elnyomásba kezdett ellenünk.A rendőrség börtönben akar minket látni.Dögöljenek meg!

6.Milyen zenekarokat hallgattok?Példaképeitek?

Különböző bandákat szeretünk,de a véleményünk a zenéről majdnem ugyanaz.A metal zene dominál nálunk,mint a Krabathor,Slayer,Morbid Angel, Bathory,Manowar,B.F.G.,Berserkr,Squadron,Centurion,...és természetesen a Skrewdriver és Ian Stuart,Brutal Attack,Fortress rockzenéje,az AC/DC rock'n'rollja és sok más...

7.Hány koncertet adtatok és milyen bandákkal?

Pontosan nem tudom,kb.25 bulin játszottunk,olyan együttesekkel,mint a Vlajka,Buldok,Kratky Process,Conflict 88,Zást 88,Squadron,Brutal Attack, Celtic Warrior,Konkwista 88,Radikahl,Archivum, Valhalla,Nimród,Ut és Cél,Peggior Amico,ADL 122 és más olasz bandákkal.

8.Melyik koncertetek volt a legemlékezetesebb?

Nagyon sok koncertünk volt igazán nagyszerü,de a legjobb koncertjeink az olaszországi a Celtic Warrior-ral,nálunk a Brutal Attack-kel és nálatok Budapesten voltak.

9.Jelenik-e meg uj CD-tek az idén?

Igen.Egy hónapja vettük fel az uj CD-t,keményebb aggresszivabb White Power zene,ősszel fog megjelenni.

10.Milyen gyakran próbáltok?

Most nem próbálunk,de általában hetente kétszer, háromszor.

11.Melyik bandákkal vagytok kapcsolatban?

Sok együttesben vannak nagyon jó barátaink,de a legszorosabb kapcsolatban a Vlajkával,Buldokkal, Ed-del /B.F.G./ és a Konkwista 88-cal vagyunk.

12.Terveitek a jövőre nézve?

Problémáink vannak a zenekaron belül,igy remélem nemsokára visszatérünk.Fontos a sok koncert és természetesen az uj CD.

13.Hogy tetszett Budapest és milyen volt a buli?

Nagyon meg voltunk lepődve,hogy nincs problémátok a rendőrséggel,a közönség is kiváló volt.Jó zenekaraitok vannak és a koncert is igazán tökéletes volt.
És Budapest?Már egyszer láttam Budapestet a szüleimmel,gyönyörü város nagyszerü történelemmel.A bandával nem volt tul sok időnk igy csak a minimumot láttuk az emlékmüveitekből.Reméljük,ismét eljuthatunk Magyarországra.

14.Tudtok valamit Magyarországról és a magyar N.S. mozgalomról?

Ismerjük néhány zenekarotokat,N.S.mozgalmatok erős a magyar történelem nagyon sokatmondó,de csak felületesen ismerjük.

15.Mit üzentek az olvasóknak?

Köszönjük az interjut.Hisszük,hogy egy napon ismét játszhatunk nálatok.Szeretnénk faji üdvözletünket küldeni minden magyar testvérünknek.Egy nép,egy hit,különböző nemzetek,egy faj.

Hail Victory

14/88

Excalibur

SZÁLASI FERENC

/1897 január 6.-1946 március 12./

Ezen a napon lenne 101 esztendős Magyarország utolsó törvényesen választott államfője.

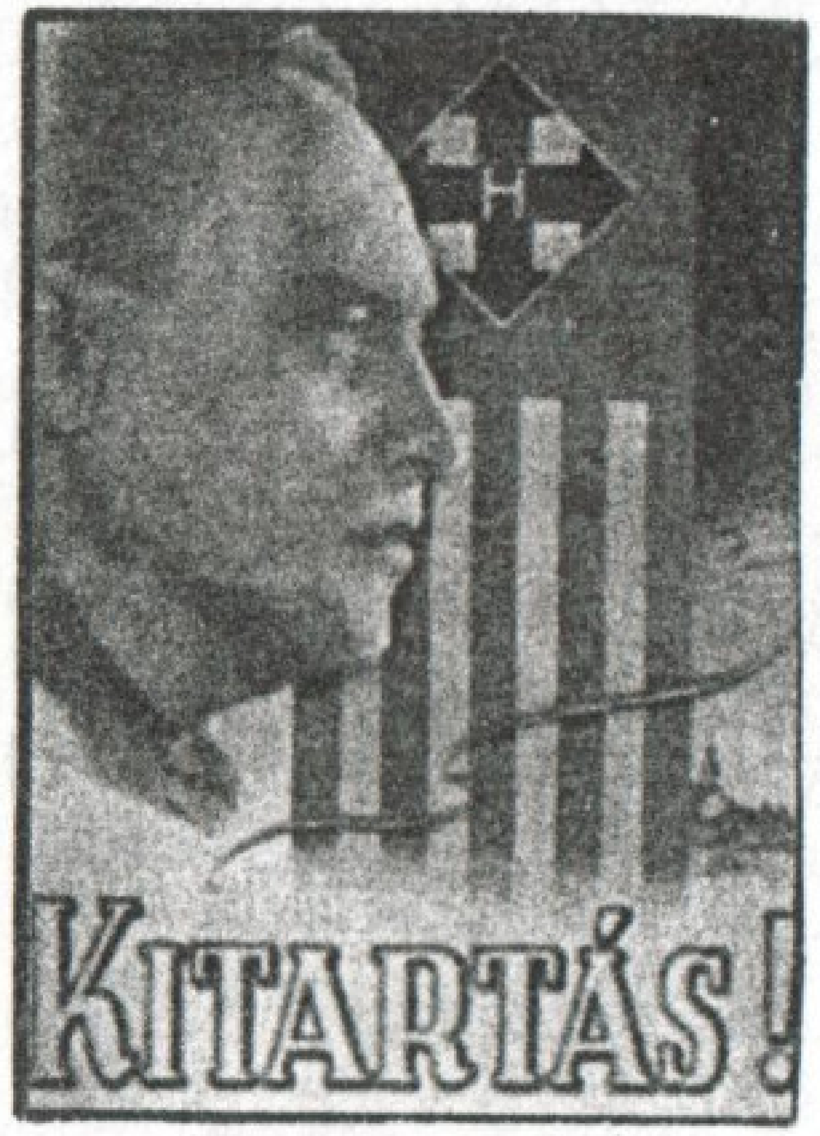

Emlékét kegyelettel őrizzük!

Becsülettel,Istennel a Nagy Hungarista Birodalomért!

KITARTÁS!

Uj harcra föl,int már a hajnal
Zeng már a kürt,a hungarista dal
Uj harcra föl,minden magyarnak leng már
a hungarista zászló
Szolgaságból már nekünk elég
Harcra hiv egy ujabb nemzedék
Uj harcra föl,int már a hajnal
Indulj a győzelemre bátran
Rabbilincsünk végleg összetört
Harcra hiv a Hungarista föld
Uj harcra föl,int már a hajnal!
Indulj a győzelemre bátran!

DALSZÖVEG FORDITÁS

NORDIC THUNDER:SKINHEAD BOOTPARTY

A SZEMÉT ÖZÖNLIK AZ UTCÁINKON
VÁROSOK SÜLLYEDNEK SÁRTENGERBE
TISZTITÁSRA SZORUL EZ AZ ORSZÁG
ÉS A TISZTITÁS VÉRBE FOG KERÜLNI
A BÜN BURJÁNZIK MINDENHOL
MINDEN NIGGER ERŐSZAKOL ÉS FOSZTOGAT
ITT AZ IDŐ FELÁLLNI ÉS VISSZAVENNI
ÉS VISSZAVENNI,ŐK MEG HAJÓRA SZÁLLNAK

REFRÉN

SKINHEAD BAKANCSBULI!
MINDEN KOMCSI MOCSKOT SZÉTVERÜNK
SKINHEAD BAKANCSBULI!
OLYAN VICCES A VÖRÖSÖKÖN TAPOSNI
SKINHEAD BAKANCSBULI!
HA NEM VAGY FEHÉR,INKÁBB FUSS EL
SKINHEAD BAKANCSBULI!
NEM HAGYJUK ABBA,AMIG MEG NEM TETTÜK

HARCOSOK JÖNNEK,HOGY SZÉTRUGJANAK NÉHÁNY SEGGET
A FAJ UJSZÜLÖTT MEGMENTŐI
HARCOLNAK ÉS SZÉTVERIK AZ ELLENSÉGET
POFÁNRUGÁSSAL ZUZZÁK ÖSSZE ŐKET
A PUNKOK ÉS A BUZIK FÉSZKELŐDNEK
AMIKOR VÉR KEZD FOLYNI
MINDENKI TÜNJÖN EL AZ UTBÓL
FÉLRE A BOROTVÁLT FEJÜEK UTJÁBÓL

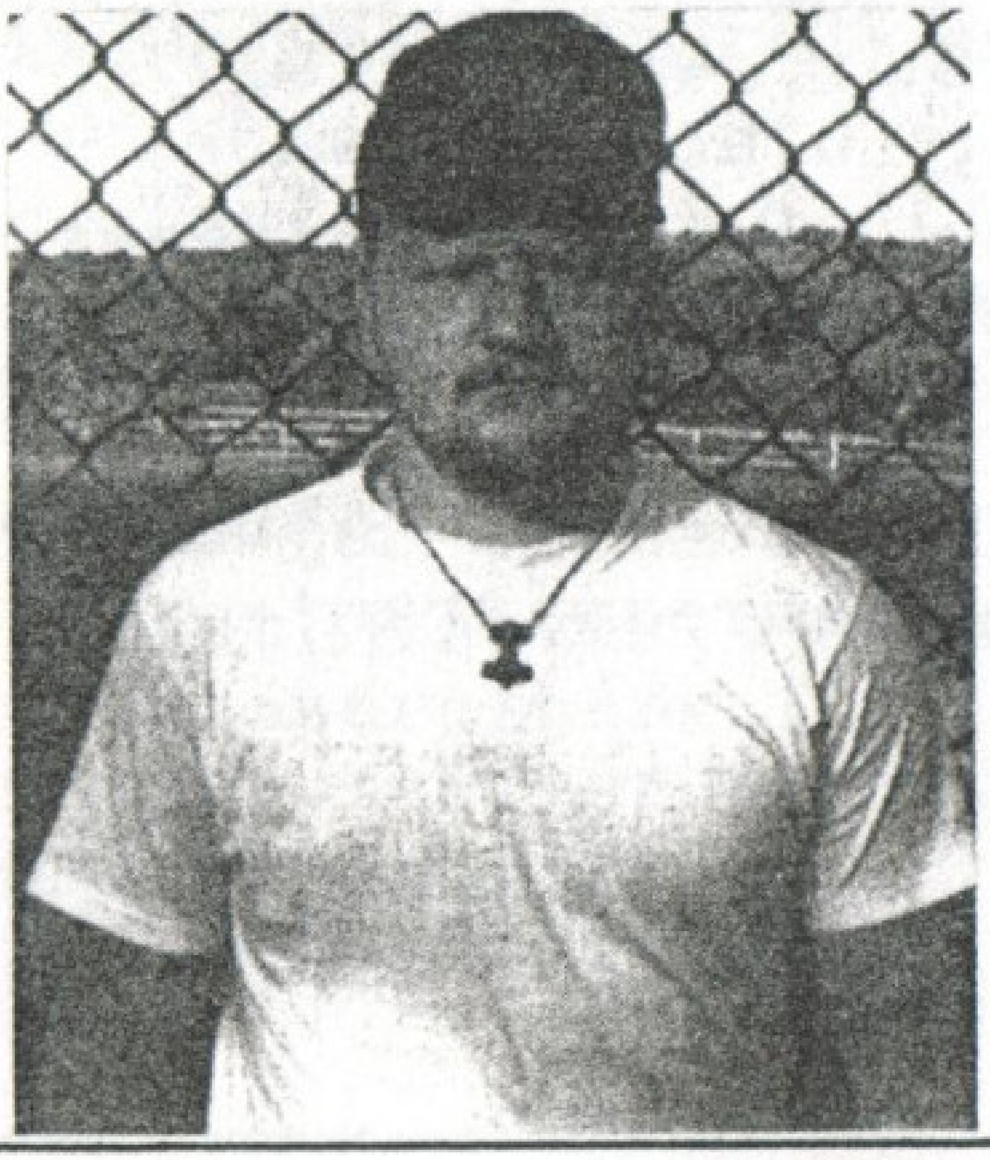

HELYZETJELENTÉS-SZEGED

SZEGEDEN AZ ELSŐ SKINHEADEK KB.1980-83 TÁJÁN TÜNTEK FEL.AZ ÖSSZETARTÁS ÉVEK ÓTA SZINTEN ALULI./PL.AZ "ÖREG KOPASZOK" A FIATALABB SZIMPATIZÁNSOKAT ÜTIK-VERIK/.SZEGED LAKOSSÁGA KB. 200.000 FŐ,EBBŐL CIGÁNY:SOK,DE NEM ANNYI,MINT MISKOLCON,VAGY NYIREGYHÁZÁN.RÉGEBBEN VOLTAK OLYANOK,HOGY OK NÉLKÜL IGAZOLTATTAK,MOTOZTAK, VERTEK A RENDŐRÖK,SŐT,AMIKOR 1994.MÁRCIUS 15.-ÉN GÖNCZ ÁRPÁD MONDOTT BESZÉDET,KB.80-100 KOPASZT BEVITTEK A RENDŐRŐRSRE,MINDEN OK NÉLKÜL ÉS ÓRÁKIG BENNTARTOTTÁK ŐKET.SOK FIATAL KOPASZ VAN ÉVRŐL-ÉVRE,DE MIVEL AZ ÖSSZETARTÁS SZEGEDEN ISMERETLEN FOGALOM,OLYAN HAMAR EL IS TÜNNEK.EGY KLUBRA LENNE SZÜKSÉG SZEGEDEN,MELYBE A SZEGEDI KOPASZOK JÁRHATNÁNAK,KONCERTET SZERVEZHETNÉNK ÉS INDITHATNÁNK EGY "NEMZETI MOZGALMAT",AKKOR LENNE JÖVŐJE A NEMZETNEK,DE EHHEZ SAJNOS NINCS ANYAGI FEDEZET.

"AZ ESZMÉNKET FIZIKAILAG LEVERTÉK.MEGLEHET,DE IDEOLÓGIÁNKAT MEGÖLNI NEM LEHET.S A FIZIKAI LEVERTSÉG FÖLÖTT EGY MÁRTIR SIRJÁBÓL HANGZIK A BIZTOS ÉS VIGASZTALÓ SZÓ:KITARTÁS!"

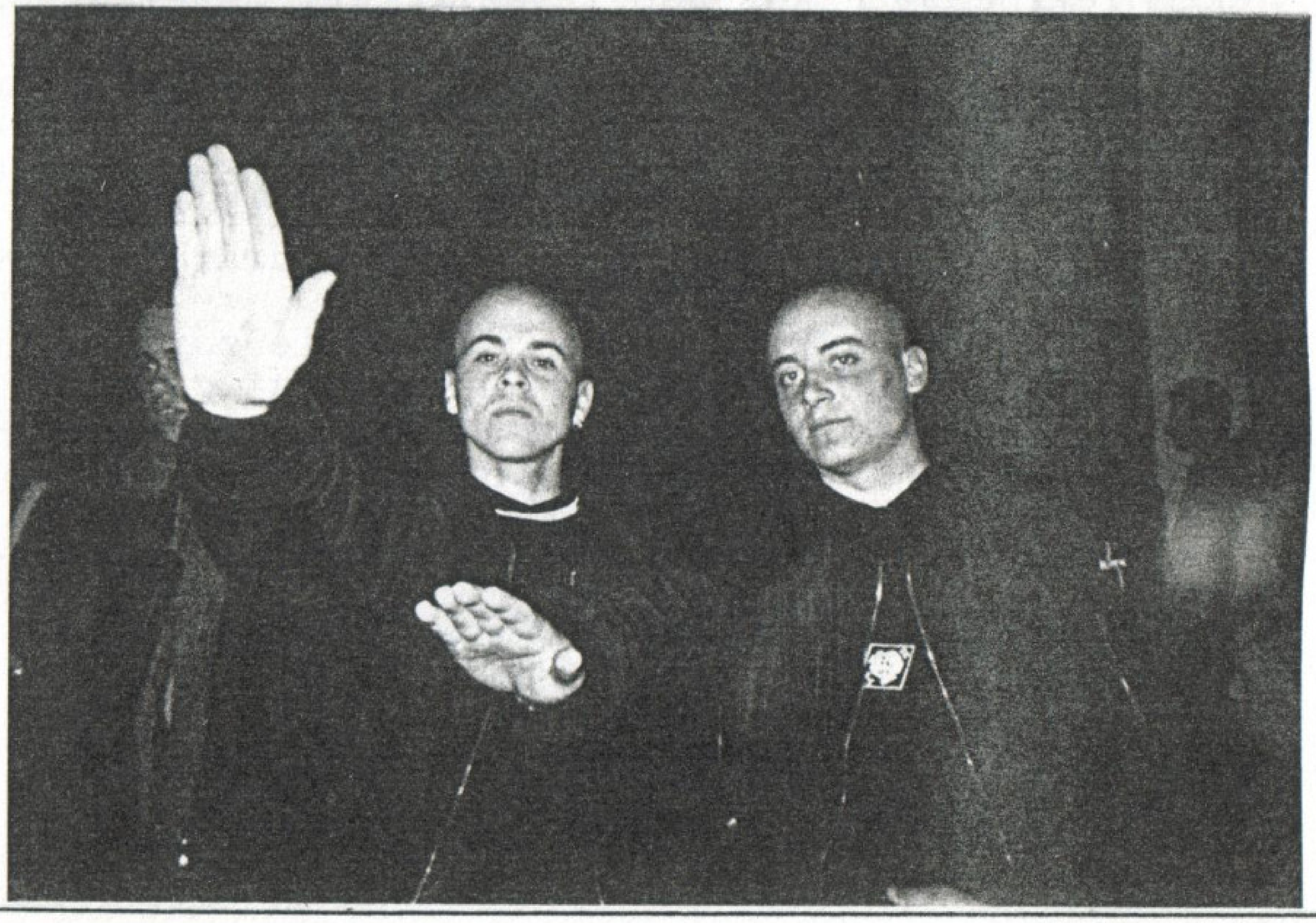

CD BEMUTATÓK

HUNGARIAN NS COMPILATION

Megjelent az első,Magyarországon készült NS válogatás CD és az eredmény egy remekül sikerült,igényes kivitelezésü album lett.A CD elsősorban külföldi piacra készült,a CD-hez tartozó könyvecske teljesen angolul iródott /igaz,gyatra angolsággal/ találhatunk képekkel ilusztrált ismertetőt hazánkról és a lemezen található együttesekről,akik sorrendben a következők:Nimród,Archivum,Valhalla,Vérszerződés.Minden zenekartól három felvétel hallható és ezekből egy csak ezen a CD-n jelenik meg.

A Nimród három száma /Szittyakürt,Kitartás,Hungária skins/ a dallamosabb,mégis huzós zenei vonalat követi,nyugis szövegeik pedig a könnyebb befogadhatóságot segitik elő.

A Nimród után következik a nyers,szókimondó Archivum,akik kemény nótákkal és kompromisszummentes szövegekkel hivják fel a hallgató figyelmét,hogy valami nincs rendben a zsidókkal.A banda három dala közül /Leszámolás,Győz az igazság,Sieg Heil/, nekem leginkább a középső tetszik,mert zeneileg ez a legváltozatosabb.

A Valhallától az első albumról ismert Ébredj,fehér ember és a Fehér Árja Ellenállás mellett egy vadonatuj nóta,a Változás kora került rögzitésre,ami a CD egyik legkeményebb száma.Külön érdekesség,hogy az Ébredj,fehér ember eredeti,nem cenzurázott verzióban hallható.

A soproni Vérszerződés három felvétele zárja a lemezt,a Rend,Erő,Becsület és a Vadászat c.számokat már a kazettájukról ismerhettük,a Landser Arische Kämpfer-je pedig az album egyik meglepetése, Gergő németül hörgi végig a nótát.

Összességében ez egy nagyon jól sikerült CD,érdemes beszerezni,NS érzelmü emberek nem fognak csalódni a lemezben.Szerezd be,mielött elfogy vagy betiltják!!!

BOUND FOR GLORY:NEVER AGAIN! 1996.

Nem sokkal a fantasztikus "Behold..." album megjelenése után máris itt van a legujabb B.F.G. mestermü.A CD 5 uj számot és 5 koncertfelvételt tartalmaz,a legjobb nótákat a korábbi lemezekről.

Klasszikus gitárral indul az album,de nem kell sokat várni a jellegzetes B.F.G.döngölésre a cimadó számban,ami a kommunizmus elleni harcról szól.A CD legkeményebb dala a "School of hard knocks",ezt követi a "Still standing here",mindkét dal megszokott Bound for Glory.A negyedik szám egy Joe Rowan /Nordic Thunder/ emlékdal,de senki ne gondoljon lassu nótára,félelmetes tempóban játsza végig a banda.Az ötödik studiódal is "emlékdal",a Queen homoszexuális énekesét paródizálja ki a "Freddies dead",a zenekar egyértelmüen foglal állást a homokoskérdésben.Sajnos ennek a számnak nincs benne a szövege a CD-könyvecskében,de igy is nagy derültséget okozott köreinkben.

A CD második felén a 96-os lengyelországi koncert 5 száma található /Welcome,Worst nightmare, Painted Black,Judgement day,Aryan nations/,sajnos a minőség nem olyan tökéletes,mint ahogy az a koncerten szólt,de igy se okozott csalódást.

A lengyel Thor Records gondozásában jelent meg a "Never again!",ami ha nem is a legjobb Glory album,de mindenképpen érdemes beszerezni a világ egyik legjobb bandájának uj CD-jét,ami több mint 38 perces.Türelmetlenül várjuk az uj studióalbumot,de addig is itt a "Never again".

BOUND FOR GLORY

Plunder and Pillage "95"

IAN STUART EMLÉKÉRE

A tüz,ami soha nem alszik el /forditás/

1957 nyarán született Lancashire /Anglia/ szivében Ian Stuart,aki egyszer a fajvédő zene atyja lehetett volna világszerte.Blackpoolban felnőve érezhette Ian a nyomást,hogy valami mást kéne tenni,mint az élet hagyományos,unalmas és egyhangu utját járni,igy lett a 70-es évek elején a Skinhead-kultura egyik tagja.

Mikor látta barátját,Grinny-t egy helyi együttesben játszani,akkor gondolt először saját zenekar alakitására.Első bandája a Tumbling Dice,mely elsősorban a Rolling Stones és a The Who számait játszotta,mikor azonban egy londoni kiadó ajánlatát megkapta,ugy döntött,hogy Londonba költözik és a Tumbling Dice feloszlott.De nem tartott sokáig,mig Ian ujra arra az álláspontra jutott,hogy zenekart alapitson.Ebben az időben erősen befolyásolta a Punk-rock.Látta a Sex Pistols manchesteri fellépését és erősen hatott rá a kifejezőeréjük, agressziójuk és igy született meg a SKREWDRIVER.

1977 elején aztán Ian,Grinny,Kev és Phil Londonba költöztek,hogy egyrészt a kiadó /Chiswick Records/ közelében legyenek,másrészt,hogy a nevüket kisebb bulikkal és első kislemezükkel /You're so dumb/ ismertebbé tegyék.Egy koncerten verekedés tört ki,melybe egy Skrewdriver-tag is belekeveredett,az eredmény:Bob Geldofot a szinpadon K.O.-ra ütötték,igy a Skrewdriver rossz hirnévre tett szert.Mikor egy csapat fiatal egy másik helyen balhézott,ahol üzletemberek is jelen voltak,a Skrewdriver elvesztett néhány nagy lehetőséget és Londonban betiltották a fellépéseiket.

Első kislemezük jó értékelésének ellenére ezután "borzalmak" következtek,skinhead külsejüket sem nézték el,igy a felemelkedés lehetetlenné vált. A banda-a kiadó javaslatára-visszament Manchesterbe,ahol nagy helyi sikereket ért el.Ennek ellenére a hirnevük miatt a Chiswick-kiadótól kidobták őket.Ők azért tovább dolgoztak és a helyi TJM-kiadó számára gyártották a "Built up,knocked down" tipusu számokat.Mindezek ellenére '79 végére a Skrewdriver megszünt létezni.Blackpoolba visszatérve Ian a Skinhead-élet kulcsfigurája lett, mely a Nemzeti Fronttal,később a British Movementtel összekapcsolva gyüjtőponttá vált.Ő maga az együttest az NF számára akarta összehivni,de nem kapta meg azt az egyet értést,melyre szüksége lett volna.Csak 1982 nyarán ment vissza Londonba,ahol toborzott két Dél-londoni skinheadet a basszushoz és az ütőhangszerekhez,majd hirdetést adott fel a zenei sajtóban gitárost keresve.Nem is kellett sokat várnia az első próbafelvételekre,hogy két dalt a "United skins" válogatásra és két dalt az ismert "Back with a bang" maxi-kislemezre felvegyenek.A kislemez jól fogyott,de lábra kaptak olyan hirek,hogy a Skrewdriver rasszista zenekar és ezt a sajtó az év végére jól el is terjesztette.

A Skrewdriver csaknem 100 koncertet adott,mikor Ian egy este végén,koncertjén felemelte a jobb kezét és hirdetni kezdte:"Ezt holnapnak hivják és hozzám tartozik"A tömeg kiabált és ezzel elkezdődött a Skrewdriver valódi hagyománya.Ian szorosan együttmüködött az NF-el.Ők a banda népszerüségéből akartak hasznot huzni maguknak és tudták jó uton járnak az uj tagok toborzása felé.Egy kiadó aztán kiadta első politikai dalaikat.

A "White Power" egy sokkhullámot váltott ki az egész zeneiparban,egy ujság minden idők leggonoszabb felvételének nevezte.Minden koncertlehetőséget megszüntettek és a nyilvánosság nyomása egyre nőtt.Az NF-nek a "White Power" nagy siker volt,igy segitő kezüket még jobban kinyujtották. Egyre több zenekar csatlakozott a "Rock a Kommunizmus ellen" irányzathoz.Ez egy életszerü rock and roll lázadás volt,a földalatti mozgalom azok szeme elött szélesedett egyre jobban,akik el akarták azt pusztitani.A Skrewdriver szerződést kötött a német "Rock-o-Rama" kiadóval a bombafenyegetések,kormányakciók és a zenei sajtó nyomásának ellenére.Az együttes már második LP-jét adta ki "Hail the new dawn" cimmel 1984-ben,miközben szerepük állandóan változott,népszerüségük egyre csak nőtt és nem csak Nagy-Britanniában.

/folytatjuk/

LISTA

1.VALHALLA:EGY AKARAT,EGY CÉL
2.ARCHIVUM:VÉDD MAGAD!
3.FELVIDÉKI ÉBREDÉS:FEHÉR ERŐ
4.VÉRSZERZŐDÉS:REND,ERŐ,BECSÜLET
5.N.C.38:GONDOLD MEG,MIT MONDASZ
6.VALHALLA:MI UJRA ITT VAGYUNK
7.NIMRÓD:NIMRÓD NÉPE
8.VÉRSZERZŐDÉS:FEHÉR EGYSÉG FORRADALMA
9.PANZERFAUST:AHOL MÉLY A VIZ
10.FEHÉR TÖRVÉNY:ÁRULÓ

/KALÓZ-BUDAPEST/

1.FEHÉR TÖRVÉNY:SZITTYA HADTEST
2.VÉRSZERZŐDÉS:SZENT HÁBORU
3.PANZERFAUST:A KÖTÉL ALATT ÁLLVA
4.VÉRSZERZŐDÉS:AZ ERŐSEBB IGAZA
5.HYDE PARK:ROMÁNOK
6.NEMZETI FRONT:KÁRPÁTOK
7.ARCHIVUM:MAGYARORSZÁG MINDENEK FELETT
8.HYDE PARK:NEMZETŐR DAL
9.FEHÉR TÖRVÉNY:EMLÉKEZZ!
10.ARCHIVUM:DALOL A ...

/BALÁZS-MEZŐ SKINS/

1.NIMRÓD:HUNGÁRIA SKINS
2.VÉRSZERZŐDÉS:REND,ERŐ,BECSÜLET
3.VALHALLA:MI UJRA ITT VAGYUNK
4.ARCHIVUM:GYŐZ AZ IGAZSÁG
5.UT ÉS CÉL:EMELD FEL A FEGYVERED
6.VÉRSZERZŐDÉS:AZ ERŐSEBB IGAZA
7.NIMRÓD:SZITTYAKÜRT
8.ARCHIVUM:ARCHIVUM
9.VALHALLA:VÁLTOZÁS KORA
10.UT ÉS CÉL:HARCOLJ!

/A SZERKESZTŐSÉG LISTÁJA/

CIKLON-B A "HOLOCAUST" FŐ KELLÉKE?

A zsidók kiirtásához állitólag Ciklon-B gázt használtak. Egy osztrák férfi /Walter Luiftl/ szerint nem okozhatta milliók halálát,mert a benne található mérgező anyag hajtógáza könnyen elillan, semmiképpen nem tartózkodik az alkalmazás helyén! 15-30 percig.Márpedig hajtógáz nélkül az emlitett méreg kicsapódik.

De a bizonyitási eljárás tényei folytathatók.Például azzal,a krematóriumokról elterjesztett állitásokról,nincs az a képzett épitész,aki ne bizonyithatná,ezekben az épületekben müszaki képtelenség lett volna négymillió zsidót elégetni.Végülis a hulla nehezen gyulladó anyag,s a fenti mennyiség elégetéséhez kettőszázezer tonna,hullánként ötven kg szén lett volna szükséges.

Ezek a kijelentései után az osztrák ujságok megvádolták az urat,hogy neonácikkal játszik össze, és hogy állitásai kimeritik a holocaust tagadásának tényét.Walter Luiftl válasza erre csak annyi volt:"Én kérem csak a természettudás módszerét követtem.Felállitottam egy elméletet és azt tudományos alapossággal bebizonyitottam."

Most már láthatja mindenki,hogy a holocaustukra is van magyarázat.Már nem tarthat sokáig,győz az igazság!

A Nimród következett,a rossz hangzás ellenére Miki jól feltüzelte a publikumot,persze ehhez kellettek a jól ismert számok is,amiknek a szövegét már együtt énekelte a szinpad elött tartózkodó tömeg.Elhangzott a Szittya harcos cimü uj szerzemény,ami valószinüleg az első Nimród album cimadó dala lesz.Ha minden jól megy,mire ezek a sorok napvilágot látnak,már kapható lesz a Nimród kazetta és a Cd is!

Magyarország legbrutálisabb NS-bandája,az Archivum vette át a szinpadot és egy rövid hangolás után belefogtak legjobb számukba,a "Védd magad"-ba.Földbedöngölő stilusuk tovább durvult a hosszuhaju másodgitáros belépése óta.A banda ezuttal is mindenkit meggyőzött,hogy a "kiválasztott nép" nem kivánatos hazánkban.Minden bizonnyal ez az ötéves Archivum legjobb felállása.

Az Archivum után egy uj német együttes,a Hate Society játszott három dalt,a doboknál ezuttal is az English Rose dobosa ült.Egy Nordic Thunder,egy Skrewdrver számot és egy saját nótát játszottak.Reméljük,hallunk még róluk.

Ötödikként a cseh Excalibur következett,akiket már visszatérő vendégként üdvözölhettünk.Az első számnál sokakat elijesztett a borzalmas hangzás, ami csak a koncertjük végére javult egy kicsit. A zenekar játszott az első és a nemrég megjelent második albumukról is.Sajnos a rossz megszólalás miatt zenéjük csak csörömpölésnek és gerjedésnek hallatszódott és elég unalmasnak tünt.Néhány "English Rose" kiáltás is felharsant két szám között,el kell ismerni,sokat játszottak.

A soproni Vérszerződés rázta fel az embereket és dobta fel az eléggé leült hangulatot.A banda sokkal jobban szólt,mint az Excalibur,a számaik is ismertebbek voltak,a közönség visszatért a szinpad elé és önfeledt bulizásba kezdett.Sajnos uj számot nem hallhattunk,de a régiek kárpótolták mindenért.Az utolsó számnál /Rend,Erő,Becsület/ még Miki /Nimród/ is felkeveredett,hogy együtt énekeljen Gergővel.

Következett az este angol főzenekara az English Rose.Hatalmas hangulatot teremtettek,saját számaik mellett számos Skrewdriver nótát játszottak amikkel nem lehet veszteni.Feldolgoztak jónéhány nyolcvanas évekbeli zenekar /Blitz,Business,Condemned 84,Cockney Rejects/ számát is,amit szintén kitörő lelkesedéssel fogadtunk.Jó volt egy kis nosztalgia,a kilencvenes évek metálhangzásu zenekarai után.Aki pedig nem ismerte ezeket a klasszikus skinhead-himnuszokat,azok szerezzék be gyorsan az alapmüveket,mert szegényebbek egy korszak élményeivel.A zenekar tagjai végig jól szórakoztak /egymással is/,de a közönség sem unatkozott.Persze a legnagyobb beindulás a Skrewdriver feldolgozásoknál volt,főleg a "White Power"-nél repkedtek az emberek mindenfelé.A párszámos ráadás blokk után mindenki fáradtan,de elégedetten távozott és kezdte meg utját hazafele.

Köszönjük English Rose!Reméljük,még visszatérnek egy napon Magyarországra!88/14

VERSZERZOD
VSZ

VÉRSZERZŐDÉS

ISTÓCZY ÉLETE ÉS KÜZDELMEI

Istóczy az első magyar,aki 1878 junius 24-én elmondott Palesztinai beszédében felveti a zsidóság Palesztinába telepitésének eszméjét.

"A keresztény Európában-mondja-egyetlen idegenszerü elem van és az a zsidóság.Alig szabadultunk meg az iszlám hatalmától,most ismét a zsidó nép az,amely lázas izgatottsággal és ernyedetlen tevékenységgel azon merész tervet erőlködik megvalósitani,hogy az európai népek fölött az uralmat megszerezze és azokat rabigába hajtsa"

Istóczy Győző elsőként veszi észre,hogy nem antiszemitizmusról van itt szó,hanem országhóditásról.A magyar nép leigázásáról.

Egymás mellett egyikünknek,vagy másikunknak a dolgok természetes szükségszerüsége folytán el kell pusztulnia.A magyar Cassandra vészes jóslata ez.Évtizedekkel Auschwitz és Bergen-Belsen elött! Istóczy azt bizonyitja,hogy a zsidó-magyar viszonylatnak egyetlen megoldása van:a zsidó állam visszaállitása Palesztiniába.

Kezetekbe kerithetitek vagy terorizálhatjátok sajtóját,s ezzel egy időre féken tarthatjátok,némaságra kárhoztathatjátok a közvéleményt,kezeitekbe kerithetitek vagyonának legnagyobb részét és ha annyira mennek a dolgok,hogy az ország népének csak az Ultima Rati marad hátra;

NEM MI LESZÜNK AZOK,AKIK A RÖVIDEBBET HUZZUK....

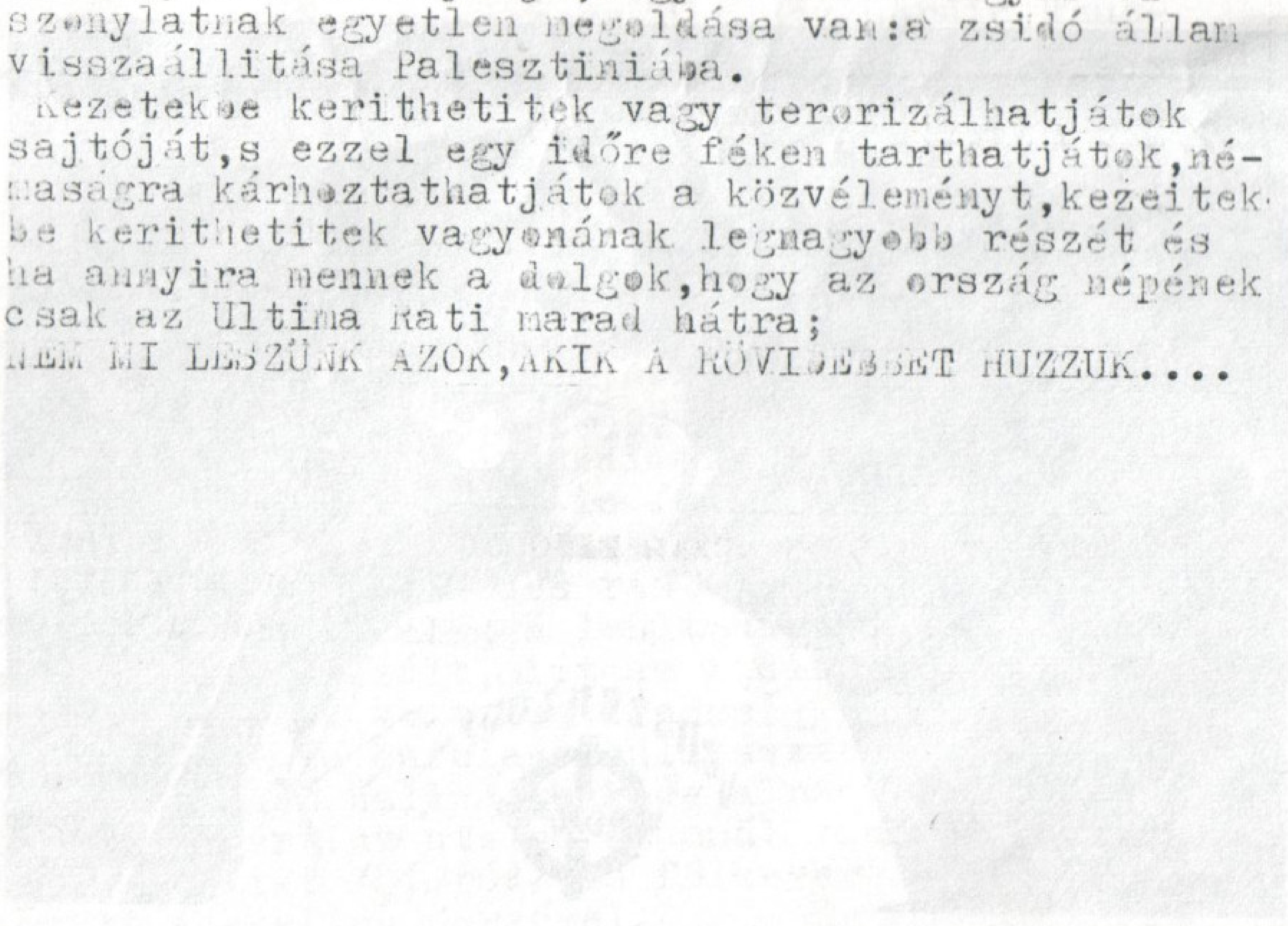

HIREK

UJ MAGYAR ZENEKARRÓL KAPTUNK HIRT:NAGYKÖRÖSÖN MEGALAKULT A BARRIKÁD SKINS.SOK SIKERT KIVÁNUNK NEKIK!

A VALHALLA NEVÜ BUDAPESTI ZENEKAR DOBOSPROBLÉMÁVAL KÜZKÖDÖTT,DE A BANDA MEGOLDOTTA A HELYZETET, MERT AZ ÉSZAK-KOMÁROMI FELVIDÉKI ÉBREDÉS DOBOSA NOVEMBER ELEJE ÓTA A VALHALLÁVAL PRÓBÁL,AZÓTA MÁR BE IS MUTATKOZOTT A KÖZÖNSÉGNEK EGY KONCERTEN.A FELVIDÉKI ÉBREDÉSBŐL AZÉRT LÉPETT KI,MERT A ZENEKAR NEM TARTOTT PRÓBÁKAT.

MEGJELENT!A NATIONAL SALUTE VÁLOGATÁS KAZETTA. MEGRENDELHETŐ AZ ALÁBBI CIMEN:KASZAP SÁNDOR,SZIGETHALOM,EPER U.17.2315.EZEN A CIMEN SZINTÉN BESZEREZHETŐ A HAJNALHASADÁS CIMÜ KIADVÁNY,AMI RÉGEBBEN POWER OF OI! NÉVEN MÜKÖDÖTT.

MEGJELENT A MAGYAR NS VÁLOGATÁS KAZETTÁN IS,BESZEREZHETŐ A ROCKWORLD-TÖL,DE KONCERTEKEN IS KAPHATÓ.

ZENEKAR CIMEK:

CELTIC WARRIOR-P.O.Box 797,CARDIFF CF55YL
SOUTH WALES,GREAT BRITAIN

RAZORS EDGE-P.O.Box 3324,West Bromwich,West Midlands,B70 7NP,ENGLAND

CENTURION-P.O.Box 085 398 Racine WI 53408 U.S.A.

FREIKORPS-JENS HESSLER P.O.Box 1265,49782 Linge
Deutschland

ELKÉSZÜLT A JUNKERS 88 ZENEKAR ELSŐ DEMO FELVÉTELE BATRAK VÉRR CIMEN.A KAZETTA MEGRENDELHETŐ AZ ALÁBBI CIMEN:VIDOVENJECZ BALÁZS GYŐR IFJUSAG KRT I09 9023.A ZENEKAR INFORMACIÓT IS AD AZ ALÁBBI TELEFONSZÁMON.96/4I2-I3I

ELKÉSZÜLT A DESTINY ROCK VÁLOGATÁS VOL2 CD AMIN A KÖVETKEZŐ ZENEKAROK TALÁLHATÓK MEG.STRUMWHER,VALHALIA,MISTREAT,GESTA BELLICA,HONOR.A CD KAPHATÓ KONCERTEKEN.

……